

**Agenzia delle Entrate
CATASTO FABBRICATI
Ufficio Provinciale di
Messina**

Dichiarazione protocollo n. ME0010316 del 03/02/2021

Comune di Lipari

Via Pola

civ. SNC

Identificativi Catastali:

Sezione: 4

Foglio: 12

Particella: 348

Subalterno: 2

Compilata da:

Favaloro Bartolomeo

Iscritto all'albo:

Geometri

Prov. Messina

N. 01242

Planimetria

Scheda n. 1

Scala 1:200

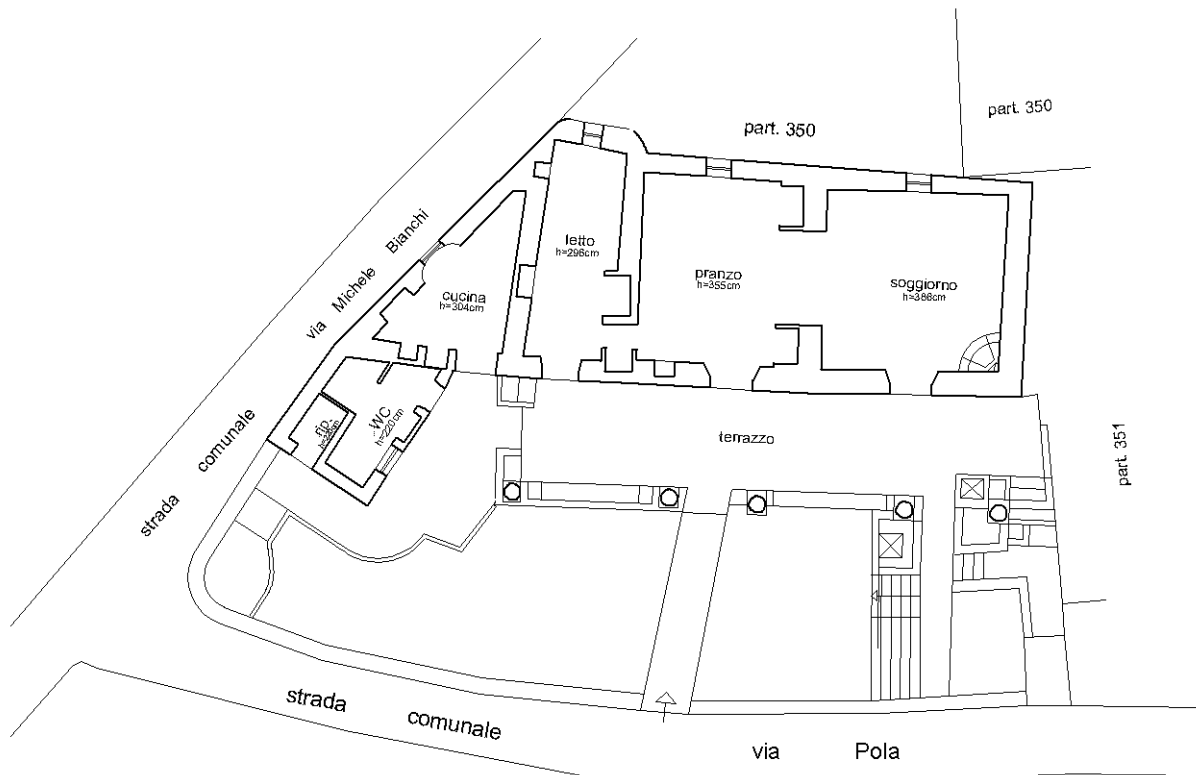

PIANO TERRA

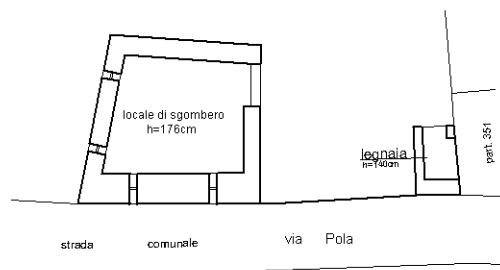

PIANO PRIMO SOTTOSTRADA



Catasto dei Fabbricati - Situazione al 05/02/2021 - Comune di LIPARI (E606) - < Sez.Urb.: 004 - Foglio: 12 - Particella: 348 - Subalterno: 2 >
VIA POLA SNC piano: S1-T;

Ultima planimetria in atti